

マイナンバーカード

これからの暮らしに、手放せない一枚！

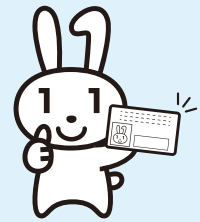

健康保険証として使える！※1

本人が同意すれば、全国どこにいても、医療機関や薬局で過去の服薬履歴や特定健診情報などが確認できます。

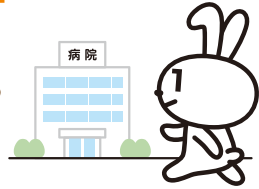

コンビニで各種証明書が取得できる！※2 ※3

忙しくて市区町村の窓口に行けないときも、コンビニで住民票の写しなどの公的な証明書を発行できます。

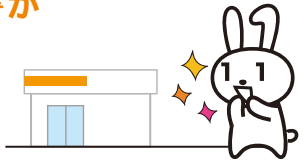

本人確認書類として使える！

マイナンバーと本人確認書類が同時に必要な場面も、これ1枚でOK！他にもライブ会場の入場や会員登録など幅広く使えます！



給付金の受け取りがスマートに！

公金受取口座を登録することで、年金や児童手当など、今後申請をするときに、口座情報の記入や通帳の写しなどを提出する必要がなくなります。

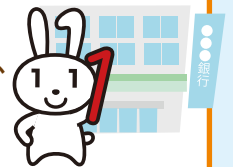

オンラインで行政手続きができる！※2 ※4

確定申告(e-Tax)をはじめ、子育てなどに関する手続きもオンライン申請で便利に行えます。



新型コロナワクチン接種証明書がスマートフォンアプリで発行できる！

日本国内用と海外用の接種証明書をスマートフォンアプリで取得でき、アプリを起動すればいつでも表示できます。
※アプリに対応しているスマートフォンが必要です
※海外用の接種証明書の取得のためには有効なパスポートが必要です



便利な「マイナポータル」が使える！※2 ※4

ご自身の情報の確認やオンライン申請ができる自分専用サイト「マイナポータル」が使えるようになります。



民間のサービスにも拡大中！※4

各種オンライン決済サービスにおける口座登録、オンラインでの住宅ローン契約や証券口座開設などのときに使えて、書類郵送などの手間がかかりません。



※1 対応する医療機関・薬局は順次拡大していきます ※2 市区町村によってサービスが異なります ※3 毎日6:30から23:00まで利用できます(市町村により異なる場合があります)
※4 マイナンバーカード読み取りに対応しているスマートフォン又はICカードリーダーとパソコンが必要です

マイナポイント
第2弾
実施中!!

マイナンバーカードを使って申込みすると

最大 **20,000円分** のポイントがもらえる!

カード取得は、お早めに!



1

マイナンバーカードの新規取得等※で
5,000円分 の
ポイントがもらえる!

+

2

健康保険証としての利用申込みで
7,500円分 の
ポイントがもらえる!

+

3

公金受取口座の登録で
7,500円分 の
ポイントがもらえる!

2022年1月1日から実施中

6月30日からポイントの申込み受付・付与を実施中

※カードを既に取得した方のうち、マイナポイント第1弾の未申込者も含まれます
詳細はマイナポイント事業のホームページにて順次お知らせします

詳しい申込み方法などはこちら→



マイナンバーカードの申請は、お早めに!

マイナンバーカードの安全性

対面でもオンラインでも使える公的な本人確認書類です。
マイナンバーの他に、氏名・住所・生年月日・性別が記載されています。

安心・安全! 4つのポイント

- Point 1** なりすましはできません。 顔写真入りのため、対面での悪用は困難です。
- Point 2** プライバシー性の高い個人情報が入っていません。 ICチップ部分には、税や年金などの個人情報は記録されません。
- Point 3** 電子証明書を使うため、オンラインでの利用にはマイナンバーは使われません。
- Point 4** マイナンバーを見られても悪用は困難です。 マイナンバーを利用するには、顔写真付き本人確認書類などでの本人確認があるため、悪用は困難です。

おもて 顔写真付き! 対面での本人確認書類に!



Point 1

うら ICチップ付き! オンラインでの本人確認に!

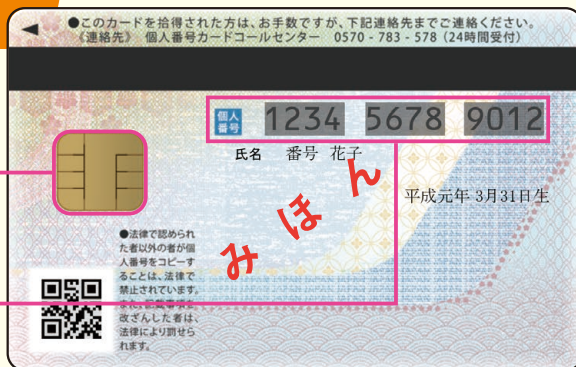

Point 2

Point 3

Point 4

※マイナンバーカードの有効期限は、マイナンバーカード発行の日から18歳以上の場合は10回目の誕生日、18歳未満の場合は5回目の誕生日までです。(外国人住民の方(特別永住者、永住者及び高度専門職第2号を除く)のマイナンバーカードの有効期限は、在留期間の満了日等までです。)
※電子証明書の有効期限は、電子証明書発行の日から5回目の誕生日(またはマイナンバーカードの有効期限)までです。

マイナンバーカードのお問い合わせ

公式サイト

マイナンバーカード総合サイト

検索

<https://www.kojinbango-card.go.jp>



マイナンバーカードの最新情報



そろそろあなたもマイナンバーカード

検索

<https://mynumbercard.soumu.go.jp/>



お問い合わせ

マイナンバー総合フリーダイヤル

マイナンバー

0120-95-0178

平日 9時30分~20時00分 土日祝 9時30分~17時30分 (年末年始を除く)

マイナンバーカードの紛失・盗難などによる一時利用停止については、24時間365日受け付けます。

■一部のIP電話等で上記ダイヤルに繋がらない場合 050-3818-1250

■This telephone number is toll-free corresponding to English, Chinese, Korean, Spanish and Portuguese. 0120-0178-27